적용규격
SPECIFICATION APPLIED

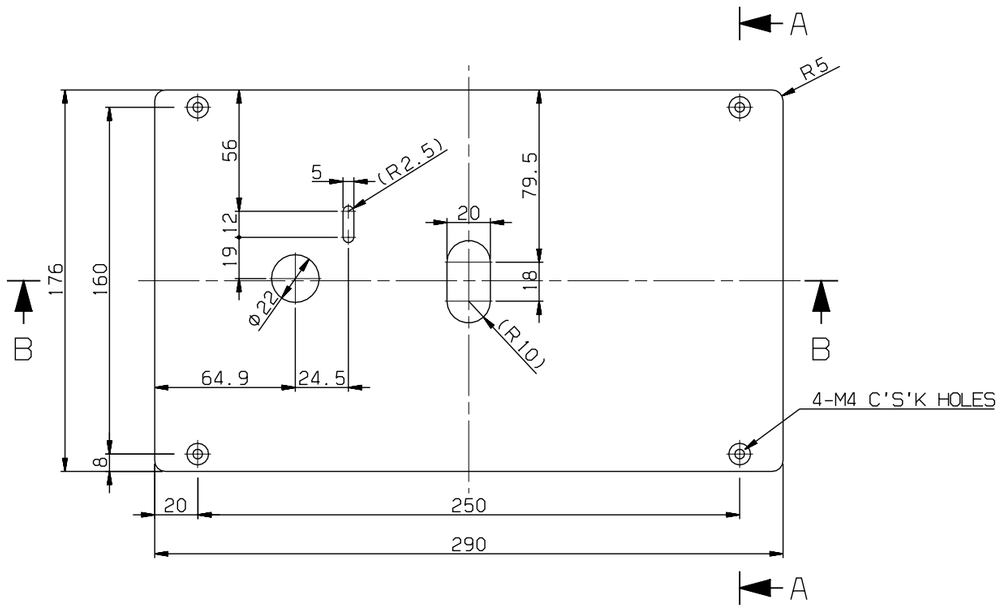


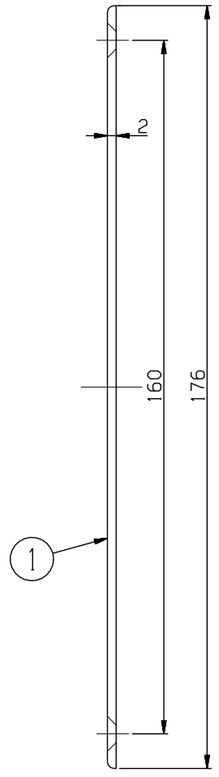


SECTION A-A
SCALE=1/1

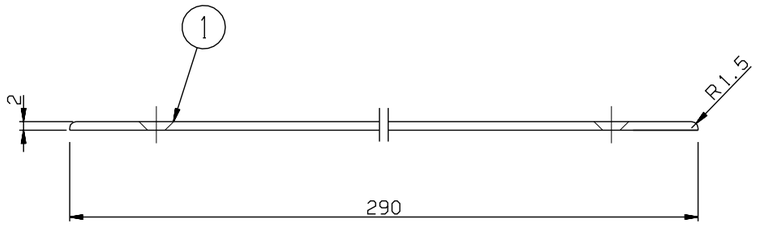


SECTION B-B
SCALE=1/1

NOTE
1. THE SURFACE SHALL BE PAINTED BY APPROVED COLOR.

| 두께 THICKNESS | | | |
|---|---|---|---|
| | ~ 40 | 2 | 4 |
| | ~ 30 | 2 | 3 |
| | ~ 10 | 1 | 1.5 |
| | < 3 | 0.5 | 1 |
| 길이 LENGTH | ~3150 | - | 7 |
| | ~1600 | 4 | 5 |
| | ~ 800 | 3 | 4 |
| | ~ 400 | 2 | 3 |
| | ~ 200 | 1.5 | 2 |
| | ~ 100 | 1 | 1.5 |
| 등급 GRADE | | A | B |
| 주철, 주강품 CASTING (±) | | | |
| ~ 20M | 8 | 14 | 24 |
| ~ 15M | 7 | 12 | 21 |
| ~ 12M | 6 | 10 | 18 |
| ~ 8M | 5 | 8 | 14 |
| ~ 4M | 4 | 6 | 11 |
| ~ 2M | 3 | 4 | 8 |
| ~ 1M | 2 | 3 | 6 |
| ~ 315 | 1 | 2 | 4 |
| ~ 120 | 1 | 2 | 3 |
| ~ 30 | 1 | 1 | 1 |
| 등급 GRADE | A | B | C |
| 용접 구조물 WELDING (±) | | | |
| ~ 20M | - | 6.0 | 8.0 |
| ~ 15M | - | 5.0 | 7.0 |
| ~ 12M | - | 4.0 | 6.0 |
| ~ 8M | - | 3.0 | 5.0 |
| ~ 4M | 0.8 | 2.0 | 4.0 |
| ~ 2M | 0.5 | 1.2 | 3.0 |
| ~ 1M | 0.3 | 0.8 | 2.0 |
| ~ 315 | 0.2 | 0.5 | 1.2 |
| ~ 120 | 0.15 | 0.3 | 0.8 |
| ~ 30 | 0.1 | 0.2 | 0.5 |
| 3~6 | 0.05 | 0.1 | 0.2 |
| 등급 GRADE | A | B | C |
| 기계 가공품 MACHINING (±) | | | |
| 규정치없은 일반공차표 GENERAL TOLERANCE | | | |

| 품번 NO. | 부품 번호 PART NO. | 품명 DESCRIPTION | 재질 MATERIAL | 수량 Q'TY | 중량 W.T | 비고 REMARKS |
|---|---|---|---|---|---|---|
| 승인 APP | H.G.RYU 2008.10.15 | 재질 MAT'L A5052P | 명칭 TITLE | PANEL, COVER EMERGENCY HAND BRAKE | | |
| 검도 CHK | H.S.KIM 2008.10.15 | 총중량 G.W | | | | |
| 설계 DGN | Y.D.KIM 2008.10.10 | 일반공차 MC B / WD B / CT B | 도면 번호 DRG. NO | MS RFP90010AN0 | Ver. 00 / Rev. -- | 3D5101 |
| 제도 DRG | S.H.SONG 2008.10.10 | SIZE A2 | SCALE 1/2 | 매수 SHEET 1 of 1 | | RFP- |
| | 참고번호 REF. NO. FPP09765 | | HYUNDAI Rotem 현대로템주식회사 | | | 년-PRJT |
| 기호 MARK | 일자 DATE | 변경내역 DETAIL OF REVISION(E.C ZONE) | 설변번호 E.C NO. | 설계 DGN | 검도 CHK | 승인 APP |

본 도면은 당사 재산으로서 허가없이 무단복사/배포 금지함. PROPERTY OF ISSUING ENTITY. CANNOT BE DISTRIBUTED OR REPRODUCED WITHOUT AUTHORIZATION.

정리번호 CATIA